

Apartamentos Turísticos da Praia I Lote 1.5

Aprovação:	data	rubrica
G:Projecto		
D:Comercial		

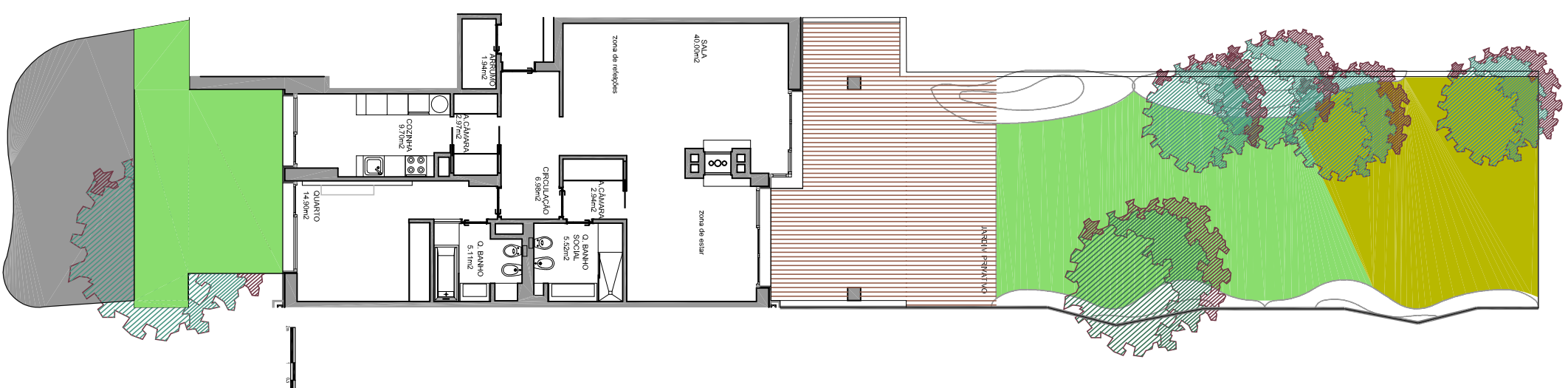
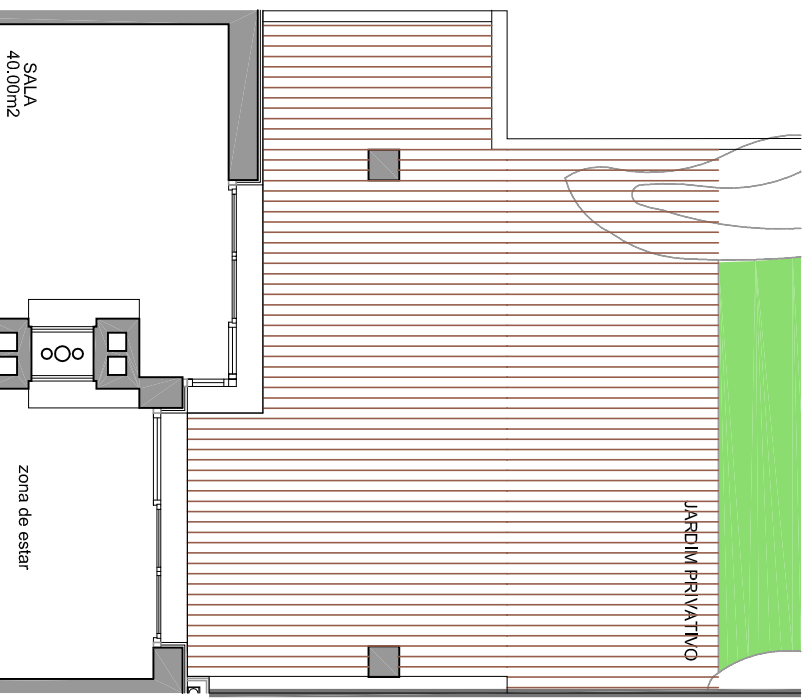

FRACÇÃO AJ
 DESIGNAÇÃO - L1.5.F.0.2
 EDIFÍCIO PRAIA I
 BLOCO F
 PISO 0
 APARTAMENTO TURÍSTICO
 TIPOLOGIA T1
 JARDIM COMUM DE USO EXCLUSIVO

ÁREA DE CONSTRUÇÃO PRIVATIVA - 106,10m²
 ÁREA LOGRADOURO DE USO EXCLUSIVO - 161,50m²
 ÁREAS DE ARRUMOS - 1,90m²
 Nº DE CAMAS - 2
 LUGAR DE ESTACIONAMENTO - 1
 Nº DE LUGAR DE ESTACIONAMENTO - 33

Nota:
 As áreas, os acabamentos indicados, bem como a designação e a constituição das fracções, são meramente indicativas e não vinculativas, podendo por motivos de ordem técnica, comercial ou legal haver necessidade de sofrerem pequenas alterações e variações. Este desenho não se encontra à escala.
 Área de construção privativa medida de acordo com o critério definido na alínea a) do nº 2 do art.º 67º do RGEU, excluindo-se as áreas de "locais acessórios" e quota-parte que lhe corresponda nas circulações comuns do edifício."

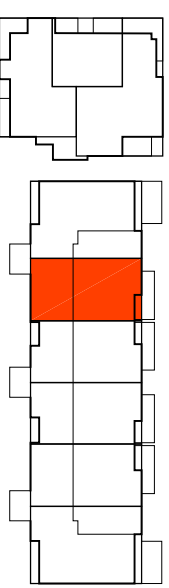
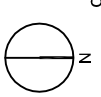
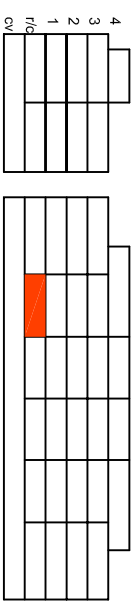

planta esquemática