

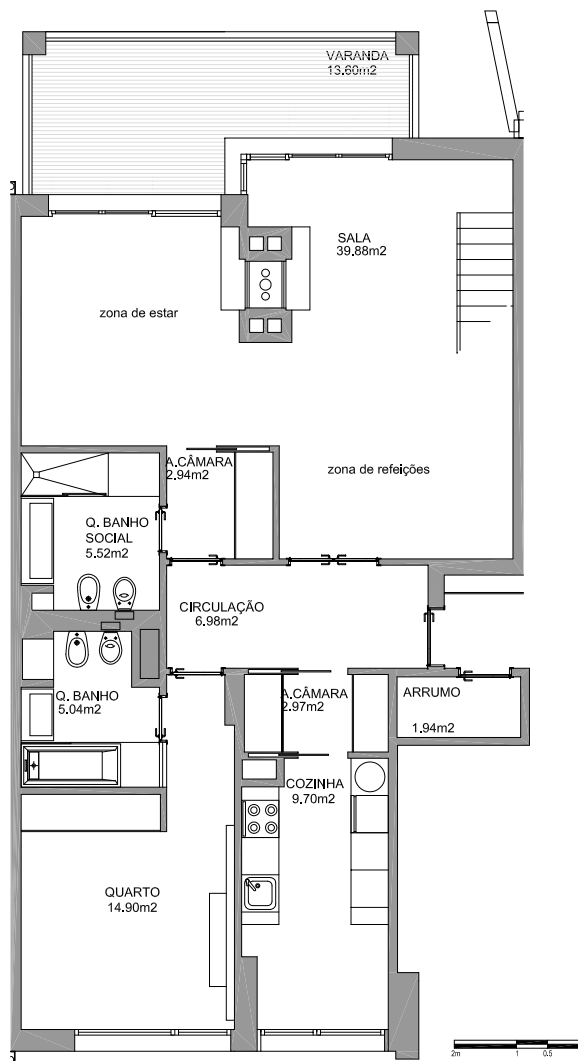

**Apartamentos Turísticos da Praia I**  
Lote 1.5

Aprovação:	data	rubrica
G.Projecto		
D.Comercial		



FRAÇÃO Y  
 DESIGNAÇÃO - L1.5.D.3.1  
 EDIFÍCIO PRAIA I  
 BLOCO D  
 PISO 3  
 APARTAMENTO TURÍSTICO  
 TIPOLOGIA T1 DUPLEX

ÁREA DE CONSTRUÇÃO PRIVATIVA - 204,00m<sup>2</sup>  
 ÁREA DE TERRAÇOS DE USO EXCLUSIVO- 79,80m<sup>2</sup>  
 ÁREAS DE ARRUMOS - 1,90m<sup>2</sup>  
 Nº DE CAMAS - 2 + 2  
 LUGAR DE ESTACIONAMENTO - 2  
 Nº DE LUGAR DE ESTACIONAMENTO - 18+19

Nota:  
 As áreas, os acabamentos indicados, bem como a destinação e a constituição das frações, são meramente indicativas e não vinculativas, podendo por motivos de ordem técnica, comercial ou legal haver necessidade de sofrerem pequenas alterações e variações. Este desenho não se encontra à escala.  
 Área de construção privativa medida de acordo com o critério definido na alínea a) do nº 2 do art.º 67º do RGEU, excluindo-se as áreas de locais acessíveis e quota-parte que lhe corresponda nas circulações comuns do edifício.



corte esquemático

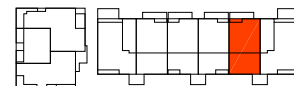

planta esquemática