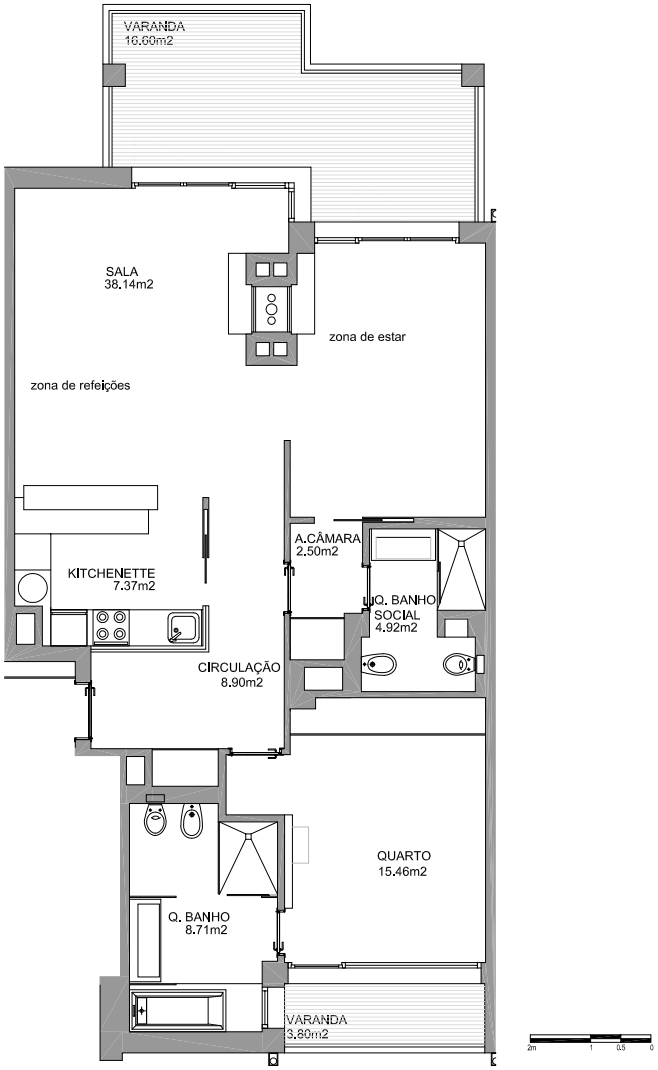

troiaresort

Apartamentos Turísticos da Praia I
Lote 1.5

Aprovação:	data	rubrica
G.Projecto		
D.Comercial		

FRACÇÃO AF

DESIGNAÇÃO - L1.5.E.2.2

EDIFÍCIO PRAIA I

BLOCO E

PISO 2

APARTAMENTO TURÍSTICO

TIPOLOGIA T1

ÁREA DE CONSTRUÇÃO PRIVATIVA - 123,60m2

ÁREAS DE ARRUMOS - 1,50m2

Nº DE CAMAS - 2

LUGAR DE ESTACIONAMENTO - 1

Nº DE LUGAR DE ESTACIONAMENTO - 27

Nota:
As áreas, os acabamentos indicados, bem como a designação e a constituição das fracções, são meramente indicativas e não vinculativas, podendo por motivos de ordem técnica, comercial ou legal haver necessidade de sofrerem pequenas alterações e variações. Este desenho não se encontra à escala.
Área de construção privativa medida de acordo com o critério definido na alínea a) do nº 2 do art.º 67º do RGEU, excluindo-se as áreas de "locais acessórios e quota-parte que lhe corresponda nas circulações comuns do edifício".

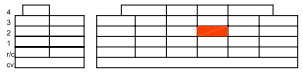

corte esquemático

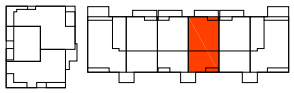

planta esquemática